

How to pair

ขั้นตอนการ pair หูฟังบลูทูธของ Jabra กับเครื่อง ประเภท Pocket PC

ผมจะยกตัวอย่าง โดยใช้ เครื่อง O2 XDA II ในการใช้งาน

1. ปรับหูฟัง Bluetooth ของ Jabra ให้อยู่ในสถานะที่กำลังเตรียมพร้อมในการ pairing ซึ่งสามารถอ่านรายละเอียดได้ที่คู่มือ ขั้นตอนการเตรียมพร้อมการจับคู่

***TIP :** ในขั้นตอนระหว่างการ pair หูฟังบลูทูธจะต้องอยู่ในสถานะเตรียมพร้อมในการ pairing ตลอดเวลา

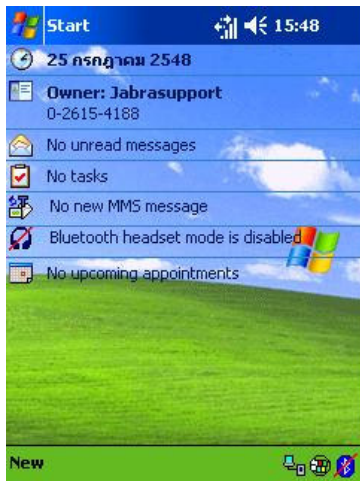

1.1 นำสไตลัสแตะที่รูป  จะปรากฏหน้าจอตั้งรูปแบบด้านขวามือ ให้แตะในช่องสี่เหลี่ยมทั้ง 2 ช่อง เพื่อเปิดการใช้งานบลูทูธ

1.2 กรณีที่จะเข้าจากเมนูแตะที่ Start => Setting ให้สังเกตด้านล่างของหน้าจอ เลือกที่แถบ Connections และแตะเลือกที่ Bluetooth จะพบหน้าต่างเช่นเดียวกับภาพทางด้านขวามือ แล้วปฏิบัติตามลักษณะเดียวกันกับวิธีแรก



2. หลังจากนั้นเลือกที่ Device บริเวณด้านซ้าย-ล่างของหน้าจอ ในหน้าจอของ Device จะพบคำว่า “New...” เมื่อแตะเลือก คำสั่งนี้ เป็นการค้นหาอุปกรณ์ที่ส่งสัญญาณบลูทูธทั้งหมด รวมไปถึงหูฟังบลูทูธด้วย

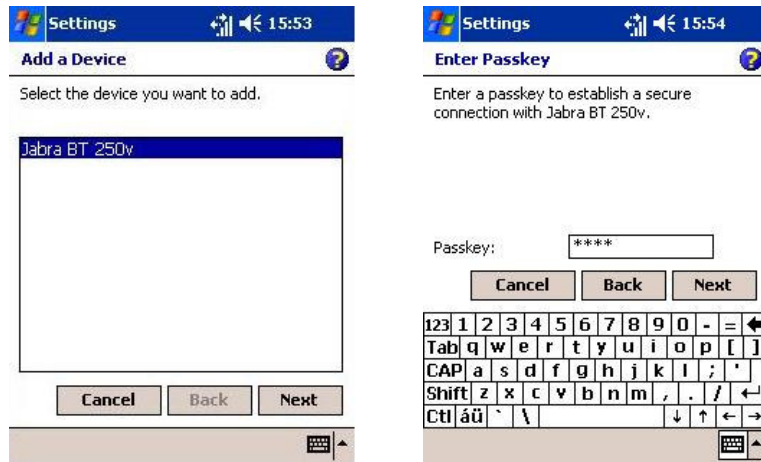

- 3 เมื่อพบหูฟังบลูทูธ (ผมจะยกตัวอย่างคือรุ่น BT250V) แตะเลือกที่คำว่า Jabra BT250v แล้วแตะที่ Next จะเข้าสู่หน้าจอทางด้านขวา หน้าจอนี้เป็นการใส่รหัสเพื่อยืนยันการ pair รหัสคือ “0000” ซึ่งจะ เป็นมาตรฐานเดียวกันทุกรุ่นของ Jabra แตะ Next เพื่อดำเนินขั้นตอนต่อไป

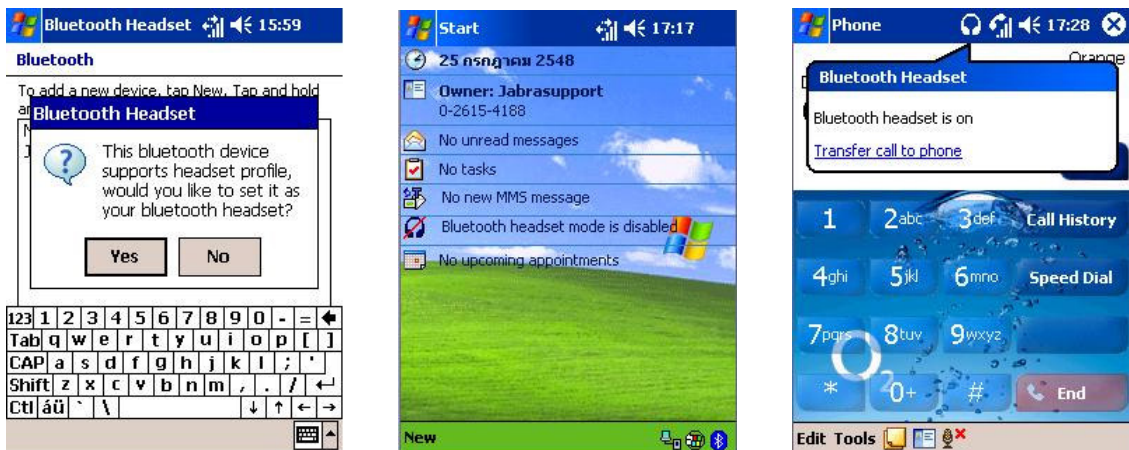

- 4 แตะเลือก Yes ยืนยัน อีกครั้งหนึ่ง รูปตรงกลางจะเห็นว่าจะมีรูปไอคอนหูฟังมีเส้นสีแดงขีดทแยงอยู่ ให้แตะที่ไอคอนหูฟังหนึ่งครั้ง เส้นจะหายไปหลังจากนั้นหูฟังบลูทูธจะสามารถใช้งานได้ เมื่อใช้งานหูฟังบลูทูธจะมีรูปไอคอนหูฟัง แสดงสถานะ การใช้งานอยู่ด้านบนบนของหน้าจอ